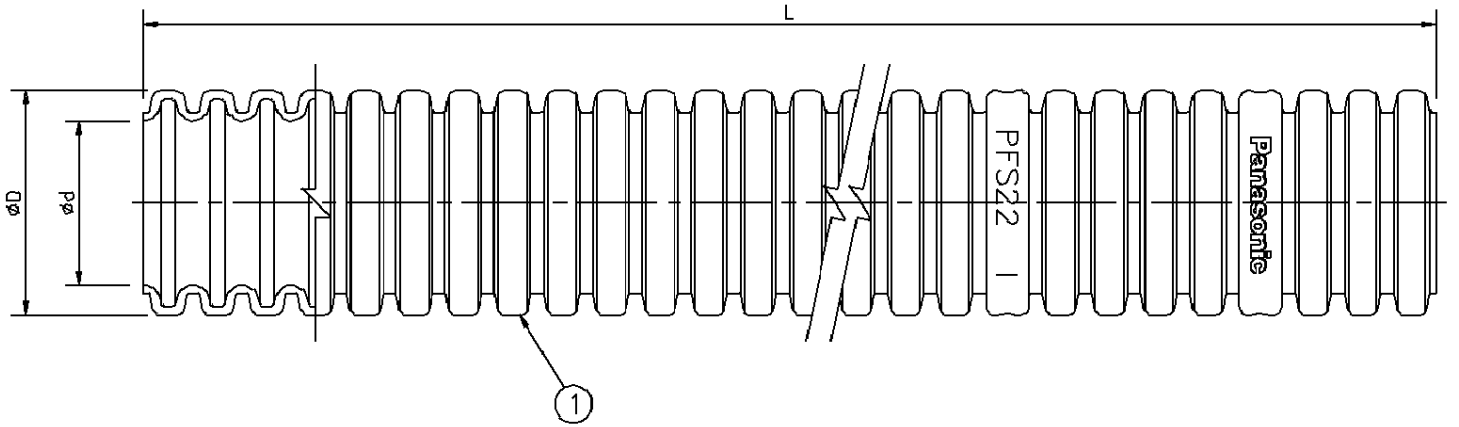

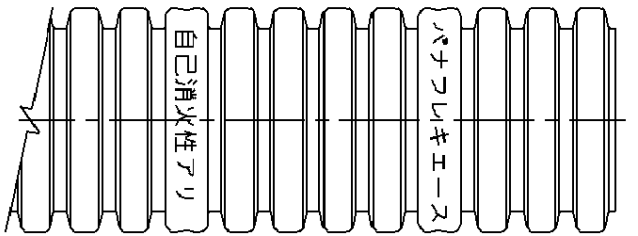

品番	色調	呼び	øD	ød（参考）	L
DM314SRH	ウォームグレイ	14	21.5	14	50m
DM316SRH		16	23.0	16	
DM322SRH		22	30.5	22	
DM328SRH		28	36.5	28	30m
DM314SRN	クリームグレイ	14	21.5	14	50m
DM316SRN		16	23.0	16	
DM322SRN		22	30.5	22	
DM328SRN		28	36.5	28	30m
DM336SRN		36	45.5	36	
DM316SRL	ブルー	16	23.0	16	50m
DM322SRL		22	30.5	22	
DM328SRL		28	36.5	28	30m
DM316SRF	ライトブラウン	16	23.0	16	50m
DM322SRF		22	30.5	22	
DM328SRF		28	36.5	28	30m
DM316SRA	チョコ	16	23.0	16	50m
DM322SRA		22	30.5	22	
DM328SRA		28	36.5	28	30m

注）1．JIS C 8411に適合

色調	ウォームグレイ	マンセル記号	10Y5/1
	クリームグレイ	マンセル記号	5Y7.2/1.4
	ブルー	マンセル記号	2.5B5.7/5
	ライトブラウン	マンセル記号	5YR6.0/3
	チョコ	マンセル記号	5YR2.0/2

番号	品名	材質	色調	数	備考
1	本体	難燃ポリエチレン	上記参照		

図名	PF管 パナフレキエーススルー（単層）	尺度	free
形式	呼び14～36（タイプ－25）	2008年10月31日	
		検図	設計	製図
図番	CD30070－D	品番	左表参照	吉野	林	森

パナソニック電工株式会社

単位(mm)　第三角法　JIS－A3